

B.3.6 Genera el Endeudamiento Neto

Impresión de pantalla donde se visualice la consulta o generación del formato de Endeudamiento Neto del periodo de evaluación, desde el Sistema de Contabilidad Gubernamental del ente público.
PASO 1.- DEL SISTEMA NSARCII SELECCIONAR EL APARTADO DE REPORTES

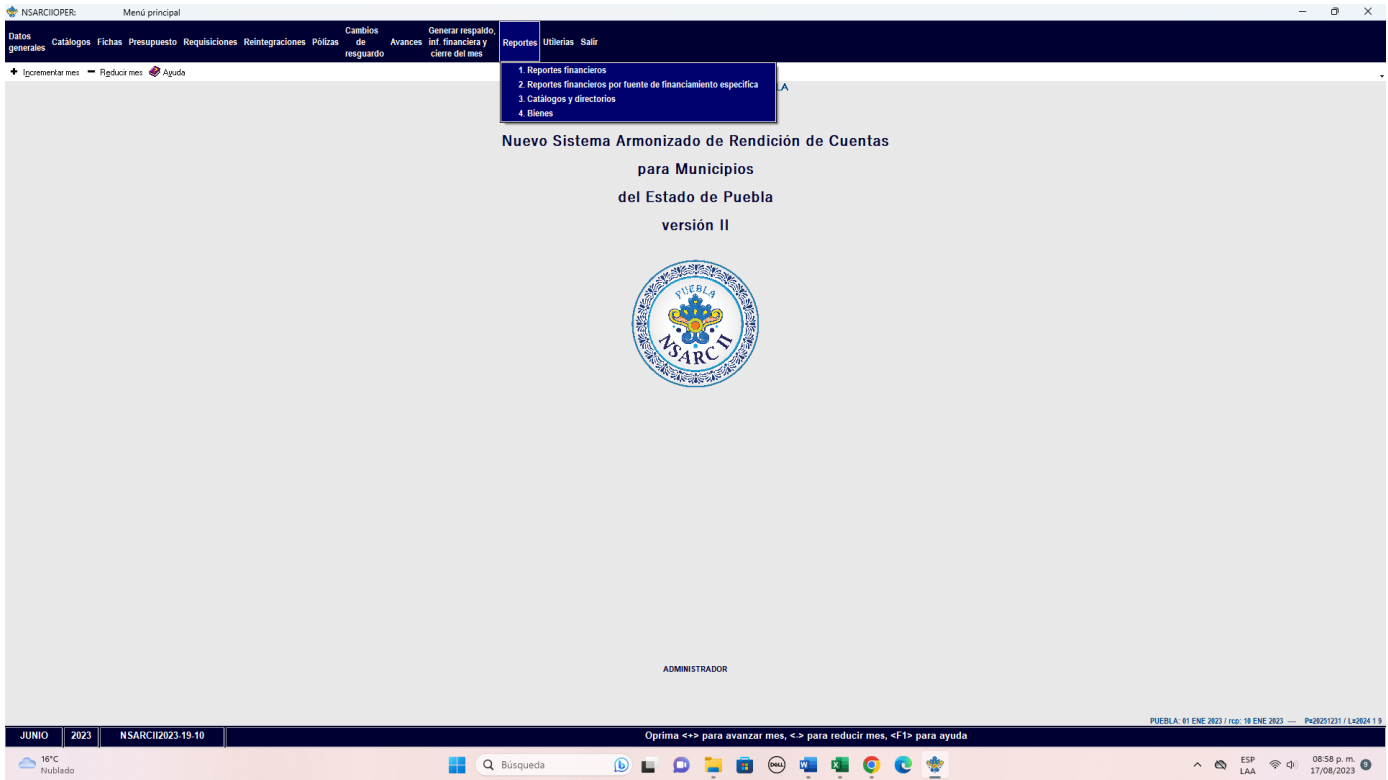

PASO 2.- SELECCIONAR LA OPCION 1.- REPORTES FINANCIEROS

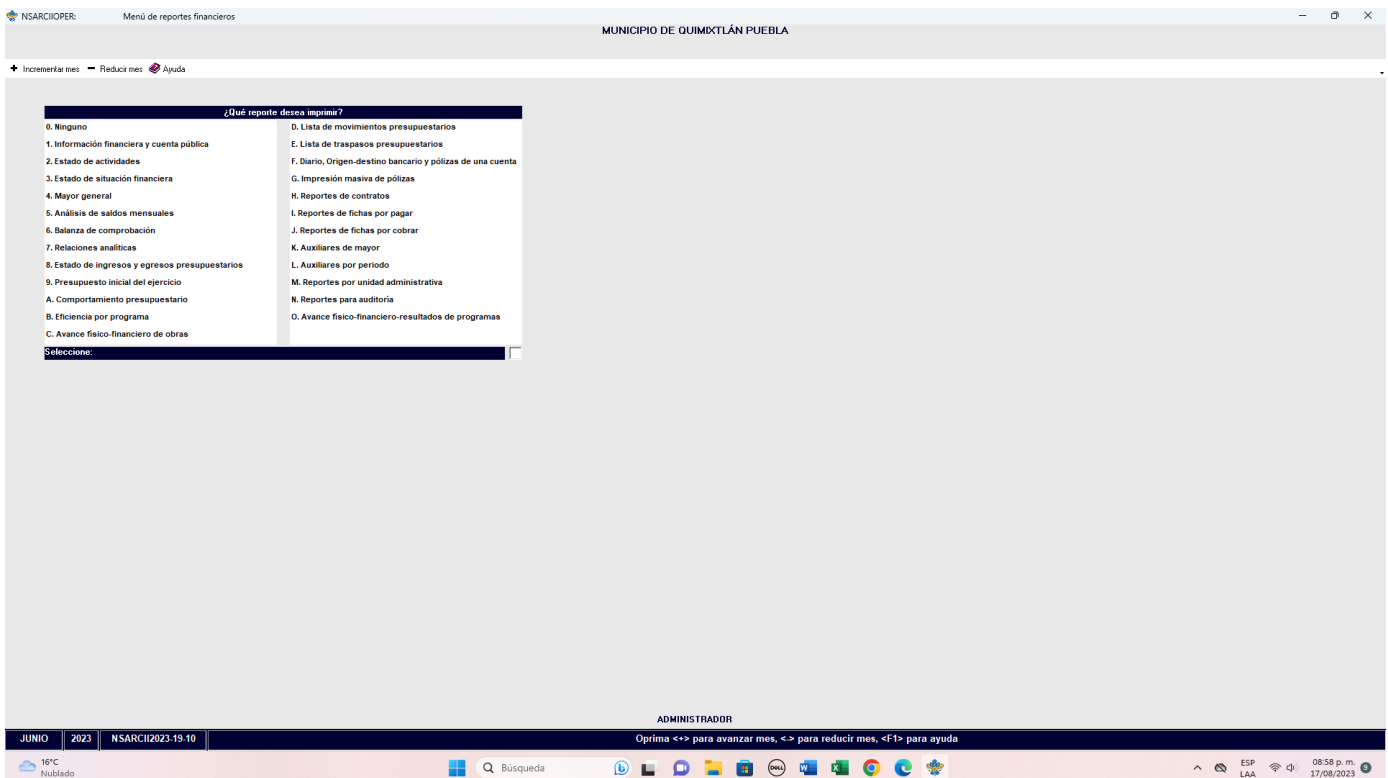

PASO 3.- DENTRO DEL APARTADO REPORTES FINANCIEROS LA OPCION 1.- INFORMACION FINANCIERA Y CUENTA PUBLICA.

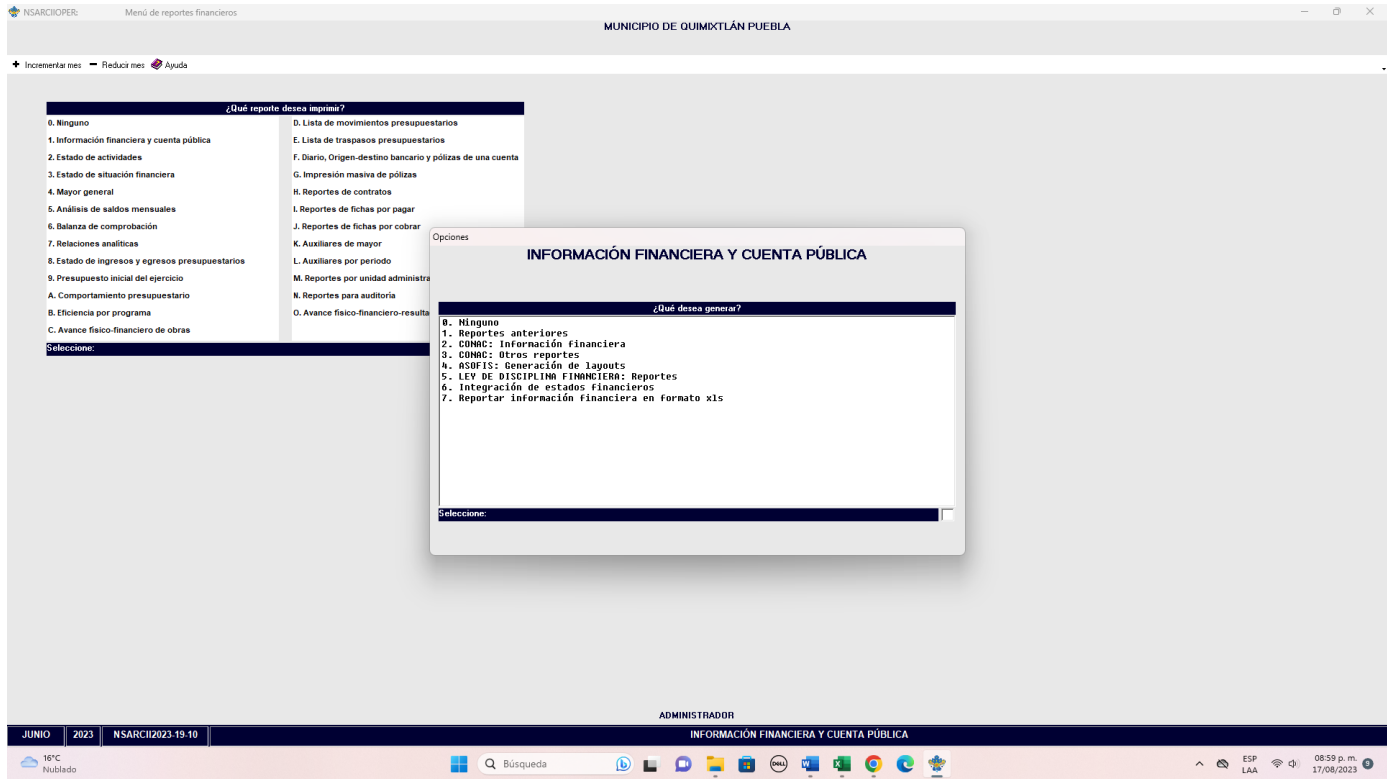

PASO 4.- EN EL APARTADO DE INFORMACION FINANCIERA Y CUENTA PUBLICA SELECCIONAR LA OPCION 2.- CONAC: INFORMACION FINANCIERA

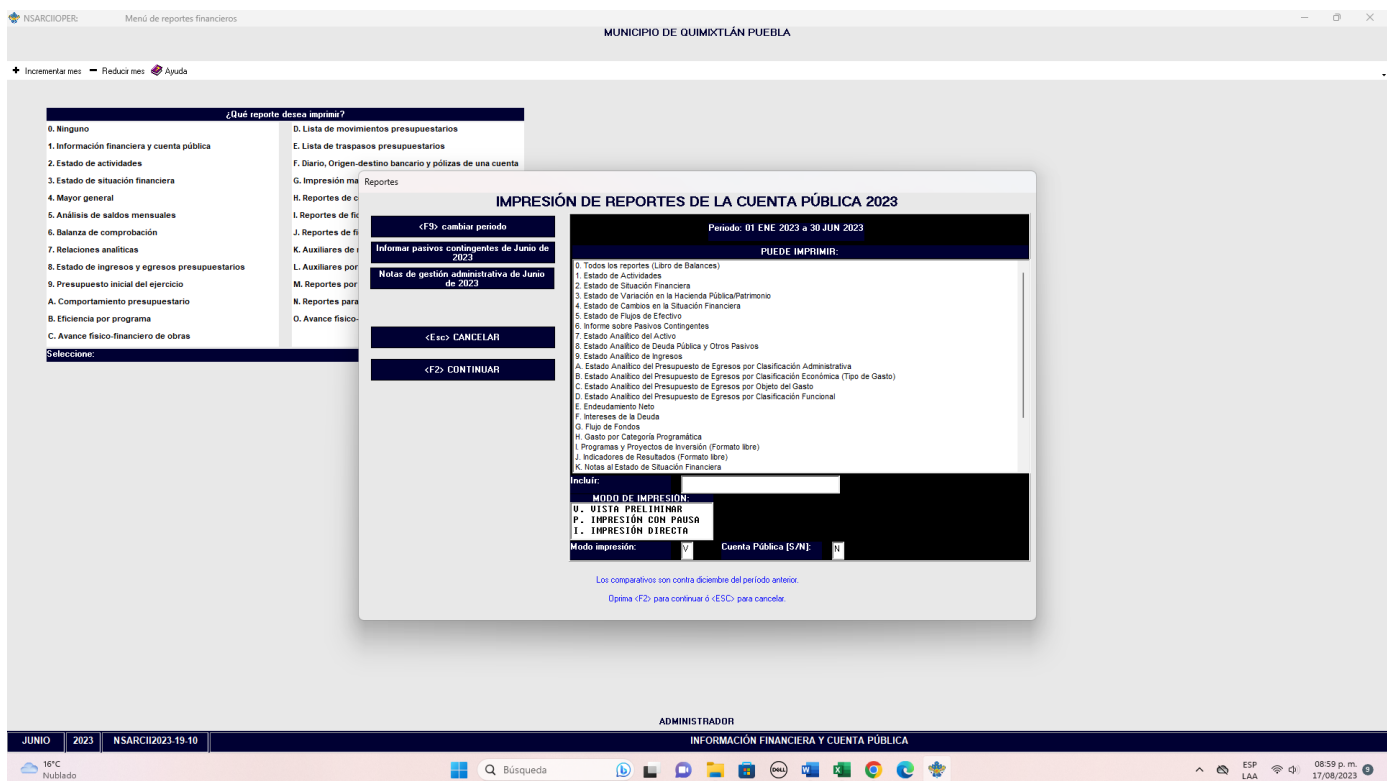

PASO 5.- SELECCIONAR EL APARTADO E.- Endeudamiento Neto.

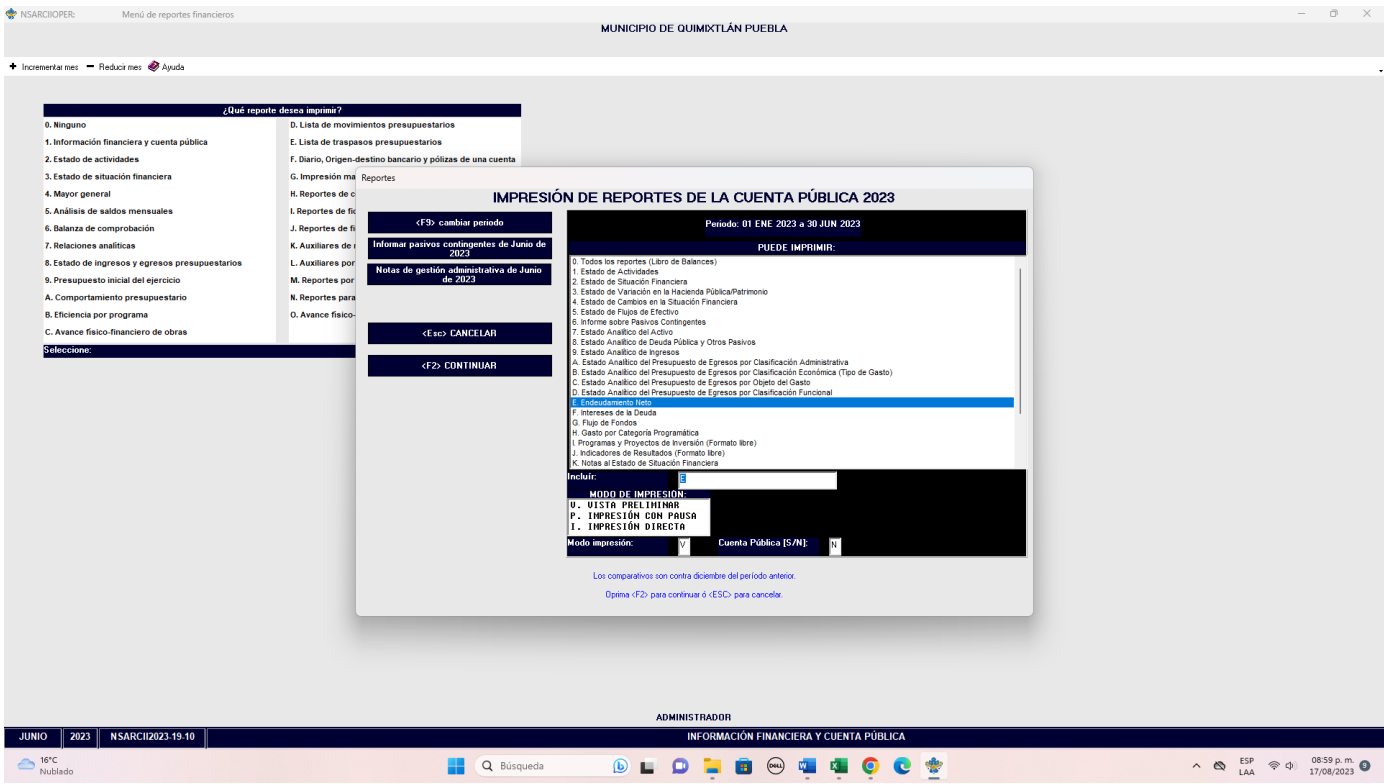

CON LA TECLA F2 GENERAR EL ARCHIVO.

Impresión de pantalla del formato de Endeudamiento Neto del 1 de enero al 30 de junio del año en curso, generado del Sistema de Contabilidad Gubernamental del ente público, conforme la estructura aprobada por el CONAC

Reporte en: C:\NSARCI\PROGRAMA\19-10\Repo\2023\Publi-EM6.TXT

MUNICIPIO DE QUIMIXTLÁN PUEBLA
ENDEUDAMIENTO NETO
Del 1 de Enero al 30 de Junio de 2023
(Cifras en pesos)

Identificación de Crédito o Instrumento	Contratación/Colocación A	Amortización B	Endeudamiento Neto C = A - B
Créditos Bancarios			
Total Créditos Bancarios	0.00	0.00	0.00
Otros Instrumentos de Deuda			
Total Otros Instrumentos de Deuda	0.00	0.00	0.00
TOTAL	0.00	0.00	0.00

Bajo protesta de decir verdad declaramos que los Estados Financieros y sus notas, son razonablemente correctos y son responsabilidad del emisor.

C. JOSE MARTINEZ PIÑENTEL C. MAYRA GUADALUPE HERNANDEZ TORRES
 PRESIDENTE MUNICIPAL SUSTITUTO TESORERA MUNICIPAL

C. GAUDENCIO GARCIA NAVA
 SECRETARIO GENERAL

<> VISTA PRELIMINAR <> IMPRIMIR <Esc> SALIR <Esc>