

A.3.8 Genera las Notas a los Estados Financieros en forma periódica (mes, trimestre, anual, etc.)

Impresión de pantalla que muestre la totalidad de las Notas a los Estados Financieros al 30 de junio del año en curso, generado del Sistema de Contabilidad Gubernamental del ente público.

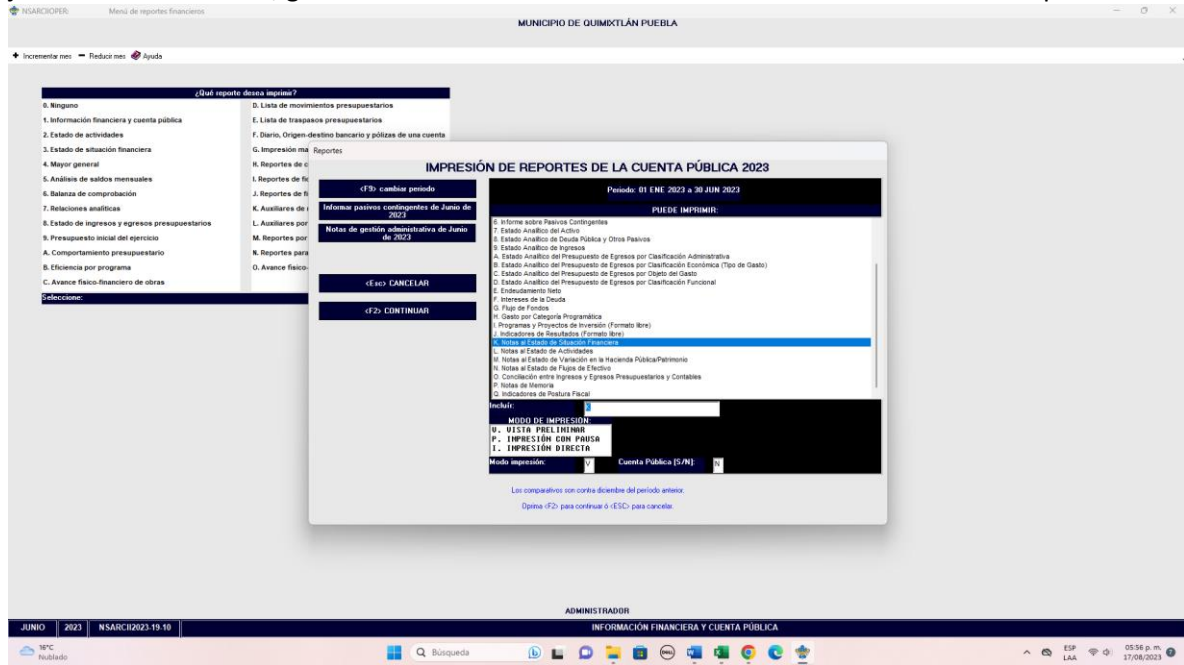

NOTAS AL ESTADO DE SITUACION FINANCIERA

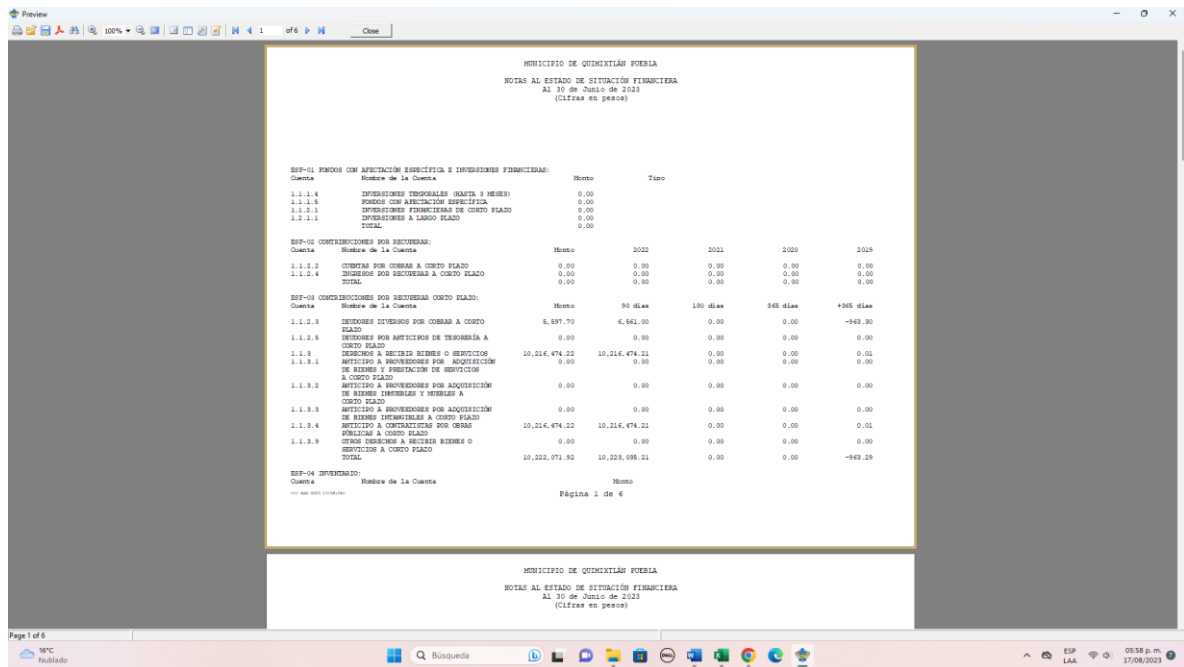

NOTAS AL ESTADO DE SITUACIÓN FINANCIERA
Al 30 de Junio de 2023
(Cifras en pesos)

1.1.4	INVENTARIOS	0.00					
1.1.4.1	INVENTARIO DE RESERVAS PARA VENTA	0.00					
1.1.4.2	INVENTARIO DE RESERVAS TECNOLÓGICAS	0.00					
1.1.4.3	INVENTARIO DE RESERVAS EN PROCESO DE ELABORACIÓN	0.00					
1.1.4.4	INVENTARIO DE MATERIAS PRIMAS	0.00					
1.1.4.5	RESERVAS Y RESERVICIOS PARA PRODUCCIÓN BIENES EN TRÁMITE	0.00					
	TOTAL	0.00					
ESP-05 ASOCIACIONES:							
Cuenta Rubro de la Cuenta Monto Método							
1.1.5	ASOCIACIONES	0.00					
1.1.5.1	ALMACEN DE MATERIALES Y SUMINISTROS DE COMERCIO	0.00					
	TOTAL	0.00					
ESP-06 FIDEICOMISOS, BONIFICOS Y OBLIGADOS NEGOCIOS:							
Cuenta Rubro de la Cuenta Monto Tipo Característica							
1.2.1.3	FIDEICOMISOS, MANTENIMIENTOS Y COMPRAVENTAS	0.00					
	TOTAL	0.00					
ESP-07 PARTICIPACIONES Y APORTACIONES DE CAPITAL:							
Cuenta Rubro de la Cuenta Monto							
1.2.1.4	PARTICIPACIONES Y APORTACIONES DE CAPITAL	0.00					
	TOTAL	0.00					
ESP-08 BIENES INMUEBLES E INMUEBLES:							
Cuenta Rubro de la Cuenta Monto Dep. Gasto Dep. Acum. Método Tasa (%)							
1.2.3	BIENES INMUEBLES, INFRAESTRUCTURA Y CONSTRUCCIONES EN PROCESO	590,094,245.90	0.00	0.00	0.00	0.00	Linea recta
1.2.3.1	TERRENO	1,394,900.00	0.00	0.00	0.00	0.00	Linea recta
1.2.3.2	VIVIENDAS	0.00	0.00	0.00	0.00	0.00	Linea recta

Página 2 de 6

18°C Nublado

Q Búsqueda

ESP LAA 05:58 p.m. 17/06/2023

MUNICIPIO DE QUIMIXTLÁN PUEBLA
NOTAS AL ESTADO DE SITUACIÓN FINANCIERA
Al 30 de Junio de 2023
(Cifras en pesos)

1.2.3.3	EDIFICIOS NO HABITACIONALES	14,159,704.04	0.00	0.00	0.00	0.00	Linea recta
1.2.3.4	INFRAESTRUCTURA	373,149,624.10	0.00	0.00	0.00	0.00	Linea recta
1.2.3.5	CONSTRUCCIONES EN PROCESO EN BIENES DE FONDO FUECO	292,843,043.88	0.00	0.00	0.00	0.00	Linea recta
1.2.3.6	CONSTRUCCIONES EN PROCESO EN BIENES PROPIOS	103,802,860.80	0.00	0.00	0.00	0.00	Linea recta
1.2.3.9	OTROS BIENES INMUEBLES	0.00	0.00	0.00	0.00	0.00	Linea recta
1.2.4	BIENES MUEBLES	18,700,932.89	0.00	137,709.81	0.00	137,709.81	Linea recta
1.2.4.1	MUEBLADO Y EQUIPO DE ADMINISTRACIÓN	1,143,382.01	0.00	494,148.39	0.00	494,148.39	Linea recta
1.2.4.2	MUEBLADO Y EQUIPO EDUCACIONAL Y RECREATIVO	400,799.40	0.00	0.00	0.00	0.00	Linea recta
1.2.4.3	EQUIPO E INSTRUMENTAL MÉDICO Y DE LABORATORIO	38,399.99	0.00	18,972.21	0.00	18,972.21	Linea recta
1.2.4.4	VEHICULOS Y EQUIPO DE TRANSPORTE	8,840,851.98	0.00	-393,847.41	0.00	-393,847.41	Linea recta
1.2.4.5	EQUIPO DE DEFENSA Y SEGURIDAD	2,809,132.22	0.00	0.00	0.00	0.00	Linea recta
1.2.4.6	INSTRUMENTAL, OTROS EQUIPOS Y RESERVACIONES	844,093.08	0.00	1,440.72	0.00	1,440.72	Linea recta
1.2.4.7	COLECCIONES, OBRAS DE ARTE Y OBJETOS VALIOSOS	0.00	0.00	0.00	0.00	0.00	Linea recta
1.2.4.8	ACTIVOS BIOLÓGICOS	0.00	0.00	0.00	0.00	0.00	Linea recta
	TOTAL	400,796,076.81	0.00	137,709.81	0.00	137,709.81	
(*) La tasa anual es general salvo excepciones específicas.							
ESP-09 INMUEBLES Y BIENES MUEBLES:							
Cuenta Rubro de la Cuenta Monto Amort. Gasto Amort. Acum. Método Tasa (%)							
1.2.5	ACTIVOS INMUEBLES	129,180.49	0.00	80,000.00	0.00	80,000.00	Linea recta
1.2.5.1	SOFTWARE	129,180.49	0.00	80,000.00	0.00	80,000.00	Linea recta
1.2.5.2	INSTRUMENTAL, MAQUINARIA Y EQUIPO	0.00	0.00	0.00	0.00	0.00	Linea recta
1.2.5.3	CONSTRUCCIONES Y PROMUEVAS	0.00	0.00	0.00	0.00	0.00	Linea recta
1.2.5.4	INSTRUMENTAL	0.00	0.00	0.00	0.00	0.00	Linea recta
1.2.5.9	OTROS ACTIVOS INMUEBLES	0.00	0.00	0.00	0.00	0.00	Linea recta
1.2.7	ACTIVOS MUEBLES	0.00	0.00	0.00	0.00	0.00	Linea recta
1.2.7.1	ESTUDIOS, FORMACIÓN Y EVALUACIÓN DE PROYECTOS	0.00	0.00	0.00	0.00	0.00	Linea recta
1.2.7.2	DESGASTOS SOBRE BIENES EN RÉGIMEN DE ARRENDAMIENTO FINANCIERO	0.00	0.00	0.00	0.00	0.00	Linea recta
1.2.7.3	GASTOS PAGADOS POR ANTECIPIOS A LARGO PLAZO	0.00	0.00	0.00	0.00	0.00	Linea recta
1.2.7.4	ANTICIPIOS A LARGO PLAZO	0.00	0.00	0.00	0.00	0.00	Linea recta
1.2.7.5	BENEFICIOS AL RÉGIMEN DE RESERVA	0.00	0.00	0.00	0.00	0.00	Linea recta

Página 3 de 6

MUNICIPIO DE QUIMIXTLÁN PUEBLA
NOTAS AL ESTADO DE SITUACIÓN FINANCIERA
Al 30 de Junio de 2023
(Cifras en pesos)

18°C Nublado

Q Búsqueda

ESP LAA 05:58 p.m. 17/06/2023

NOTAS AL ESTADO DE ACTIVIDADES

