

A.3.3 Genera el Estado de Situación Financiera en forma periódica (mes, trimestre, anual, etc.), derivado de los procesos administrativos que operan en tiempo real y que generan registros automáticos y por única vez

Impresión de pantalla donde se visualice la consulta o generación del Estado de Situación Financiera del periodo de evaluación, desde el Sistema de Contabilidad Gubernamental del ente público.

#### PASO 1.- DEL MENU DE REPORTES DEL SISTEMA CONTABLE NSARC SE ELIGE LA OPCION

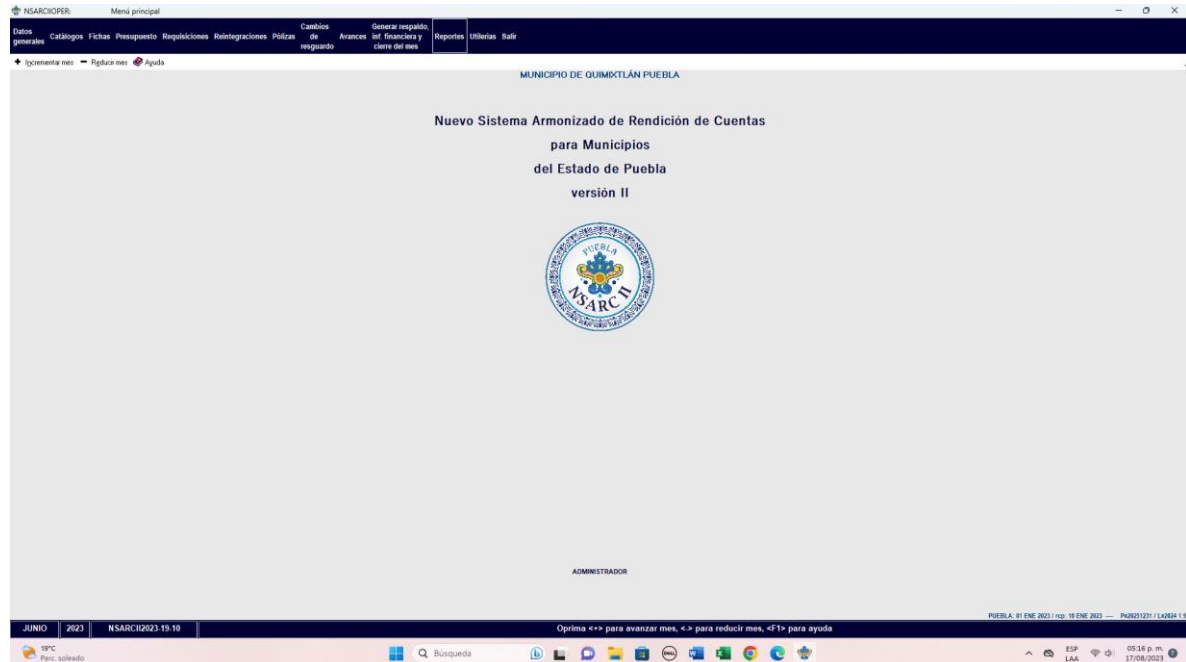

#### PASO 1.- REPORTES FINANCIEROS

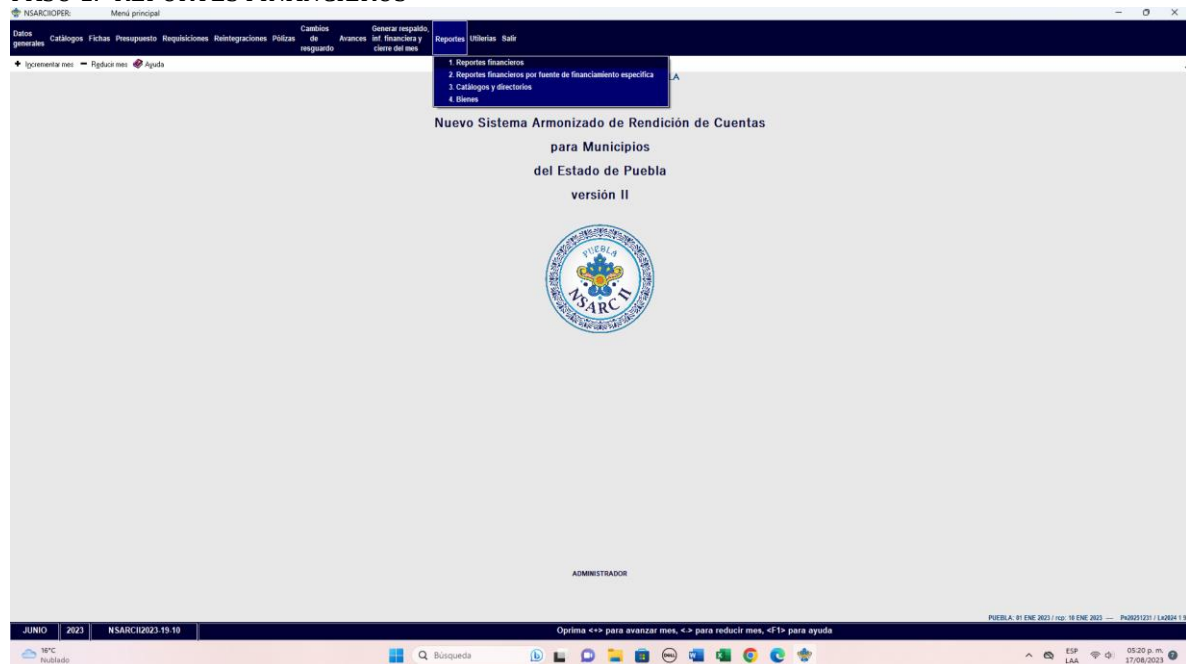

#### PASO 2.- SE ELIGE LA OPCION 1.- INFORMACION FINANCIERA Y CUENTA PUBLICA

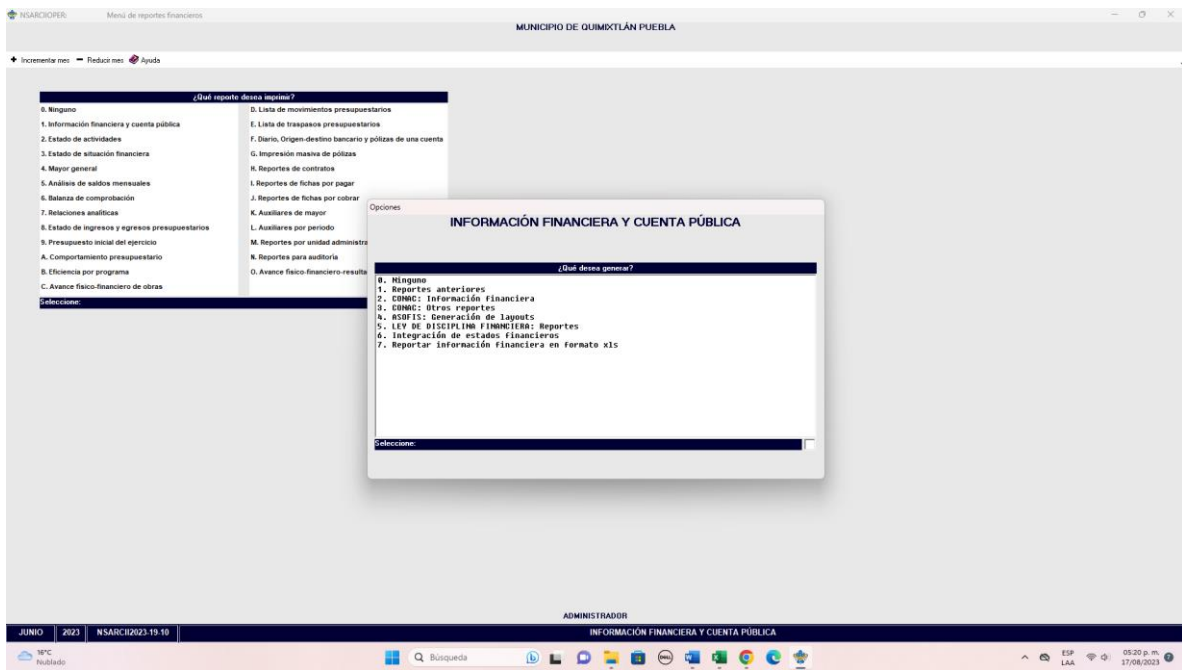

### PASO 3.- SE ELIGE LA OPCION 2.- CONAC: INFORMACION FINANCIERA

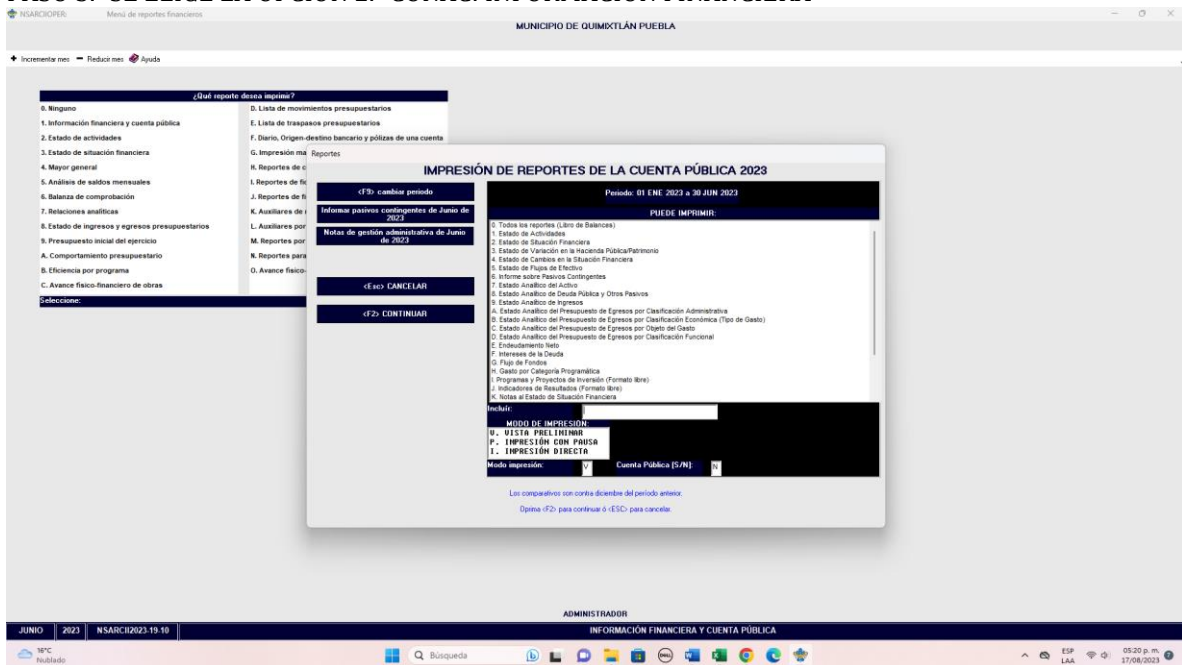

### PASO 4.- SE ELIGE LA OPCION 2.- ESTADO DE SITUACION FINANCIERA

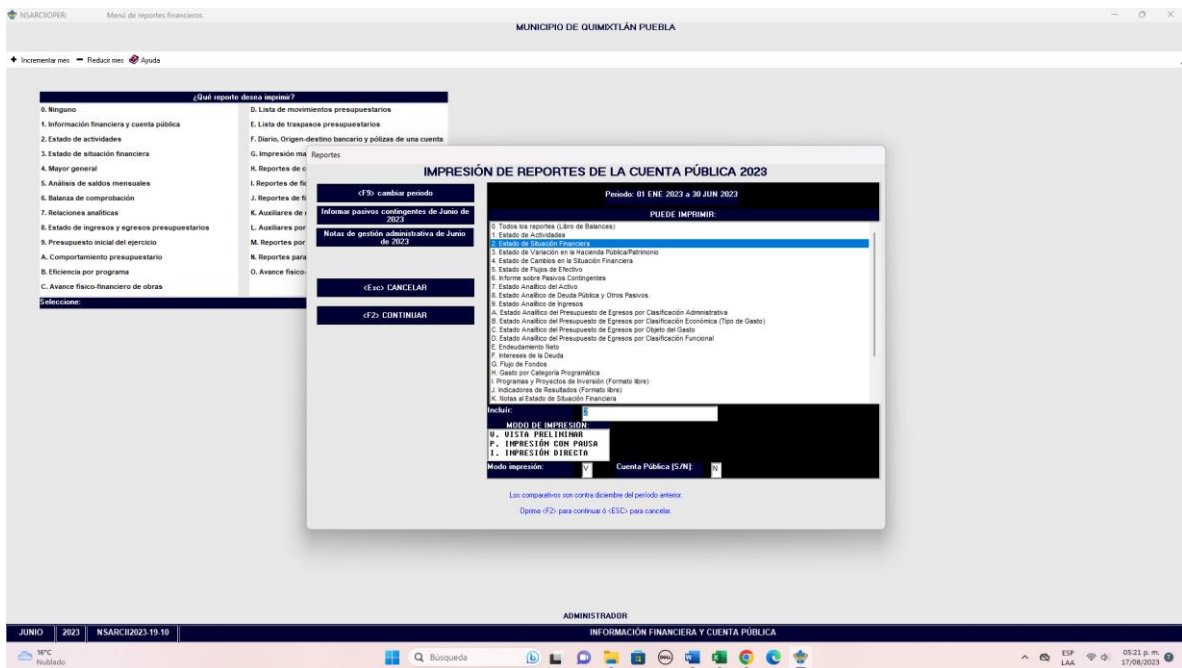

## PASO 5.- CON LA TECLA F2 GENERA O CARGA EL ARCHIVO

Impresión de pantalla del Estado de Situación Financiera al 30 de junio del año en curso, generado del Sistema de Contabilidad Gubernamental del ente público, conforme la estructura aprobada por el CONAC.

MUNICIPIO DE QUIMIXTLÁN PUEBLA  
ESTADO DE SITUACIÓN FINANCIERA  
Al 30 de Junio de 2023 y 2022  
(Cifras en pesos)

ACTIVO	2023	2022	PASIVO	2023	2022
<b>ACTIVOS CIRCULANTES</b>			<b>PASIVO CIRCULANTE</b>		
ERVENTO E EGRESIVAS	21,58,333.54	15,103,084.74	CONTROL DE PAGOS A CORTO PLAZO	214,177.04	8,299,287.04
ERVENTO A MEDIO PLAZO (*)	5,100.79	-194.01	RECONOCIMIENTO POR PAGOS A CORTO PLAZO	0.00	0.00
BENEFICIOS	10,214,074.22	0.00	PAGOS A CORTO PLAZO DE LA ENTIDAD	0.00	0.00
ERVENTO A CORTO PLAZO	0.00	0.00	PAGOS A LARGO PLAZO	0.00	0.00
ERVENTO A MEDIO PLAZO	0.00	0.00	ERVENTO A CORTO PLAZO	0.00	0.00
ERVENTO A LARGO PLAZO	0.00	0.00	PAGOS A LARGO PLAZO DE LA ENTIDAD	0.00	0.00
ERVENTO A CORTO PLAZO	0.00	0.00	ERVENTO A CORTO PLAZO	0.00	0.00
ERVENTO A MEDIO PLAZO	0.00	0.00	ERVENTO A MEDIO PLAZO DE LA ENTIDAD	0.00	0.00
ERVENTO A LARGO PLAZO	0.00	0.00	ERVENTO A LARGO PLAZO	0.00	0.00
ERVENTO A CORTO PLAZO	0.00	0.00	ERVENTO A CORTO PLAZO	0.00	0.00
ERVENTO A MEDIO PLAZO	0.00	0.00	ERVENTO A MEDIO PLAZO	0.00	0.00
ERVENTO A LARGO PLAZO	0.00	0.00	ERVENTO A LARGO PLAZO	0.00	0.00
<b>TOTAL DE ACTIVOS CIRCULANTES</b>	<b>47,948,229.44</b>	<b>15,103,084.74</b>	<b>TOTAL DE PASIVO CIRCULANTE</b>	<b>214,177.04</b>	<b>8,299,287.04</b>
<b>ACTIVOS NO CIRCULANTES</b>			<b>PASIVO NO CIRCULANTE</b>		
ERVENTO A CORTO PLAZO	0.00	0.00	CONTROL DE PAGOS A CORTO PLAZO	0.00	0.00
ERVENTO A MEDIO PLAZO	0.00	0.00	RECONOCIMIENTO POR PAGOS A LARGO PLAZO	0.00	0.00
ERVENTO A LARGO PLAZO	104,504,043.00	104,504,043.00	ERVENTO A LARGO PLAZO	0.00	0.00
ERVENTO A CORTO PLAZO	0.00	0.00	ERVENTO A CORTO PLAZO	0.00	0.00
ERVENTO A MEDIO PLAZO	11,104,071.21	11,104,071.21	ERVENTO A MEDIO PLAZO DE LA ENTIDAD	0.00	0.00
ERVENTO A LARGO PLAZO	104,504,043.00	104,504,043.00	ERVENTO A LARGO PLAZO	0.00	0.00
ERVENTO A CORTO PLAZO	-194,104.01	-194,104.01	ERVENTO A CORTO PLAZO	0.00	0.00
ERVENTO A MEDIO PLAZO	0.00	0.00	ERVENTO A MEDIO PLAZO	0.00	0.00
ERVENTO A LARGO PLAZO	0.00	0.00	ERVENTO A LARGO PLAZO	0.00	0.00
ERVENTO A CORTO PLAZO	0.00	0.00	ERVENTO A CORTO PLAZO	0.00	0.00
ERVENTO A MEDIO PLAZO	0.00	0.00	ERVENTO A MEDIO PLAZO	0.00	0.00
ERVENTO A LARGO PLAZO	0.00	0.00	ERVENTO A LARGO PLAZO	0.00	0.00
<b>TOTAL DE ACTIVOS NO CIRCULANTES</b>	<b>115,798,234.84</b>	<b>115,798,234.84</b>	<b>TOTAL DE PASIVO NO CIRCULANTE</b>	<b>0.00</b>	<b>0.00</b>
			<b>TOTAL DEL PASIVO</b>	<b>214,177.04</b>	<b>8,299,287.04</b>
			<b>ACTIVOS FINANCIADOS / FINANCIOS</b>		
			ACTIVOS FINANCIADOS / FINANCIOS CORRIENTES	100,764,064.04	100,764,064.04
			ACTIVOS FINANCIADOS / FINANCIOS NO CORRIENTES	-10,974,753.14	-10,974,753.14
			ACTIVOS FINANCIADOS / FINANCIOS	89,789,310.90	89,789,310.90

Página 1 de 2

MUNICIPIO DE QUIMIXTLÁN PUEBLA  
ESTADO DE SITUACIÓN FINANCIERA  
Al 30 de Junio de 2023 y 2022  
(Cifras en pesos)

Página 1 de 2

ACTIVO	2023	2022	PASIVO	2023	2022
<b>ACTIVOS CIRCULANTES</b>			<b>ACTIVOS FINANCIADOS / FINANCIOS CORRIENTES</b>		
ERVENTO E EGRESIVAS	21,58,333.54	15,103,084.74	RECONOCIMIENTO POR PAGOS A CORTO PLAZO	0.00	0.00
ERVENTO A MEDIO PLAZO (*)	5,100.79	-194.01	RECONOCIMIENTO POR PAGOS A LARGO PLAZO	0.00	0.00
BENEFICIOS	10,214,074.22	0.00	ERVENTO A CORTO PLAZO	0.00	0.00
ERVENTO A CORTO PLAZO	0.00	0.00	ERVENTO A CORTO PLAZO DE LA ENTIDAD	0.00	0.00
ERVENTO A MEDIO PLAZO	0.00	0.00	ERVENTO A CORTO PLAZO	0.00	0.00
ERVENTO A LARGO PLAZO	0.00	0.00	ERVENTO A CORTO PLAZO	0.00	0.00
ERVENTO A CORTO PLAZO	0.00	0.00	ERVENTO A CORTO PLAZO	0.00	0.00
ERVENTO A MEDIO PLAZO	0.00	0.00	ERVENTO A CORTO PLAZO	0.00	0.00
ERVENTO A LARGO PLAZO	0.00	0.00	ERVENTO A CORTO PLAZO	0.00	0.00
ERVENTO A CORTO PLAZO	0.00	0.00	ERVENTO A CORTO PLAZO	0.00	0.00
ERVENTO A MEDIO PLAZO	0.00	0.00	ERVENTO A CORTO PLAZO	0.00	0.00
ERVENTO A LARGO PLAZO	0.00	0.00	ERVENTO A CORTO PLAZO	0.00	0.00
<b>TOTAL DE ACTIVOS CIRCULANTES</b>	<b>47,948,229.44</b>	<b>15,103,084.74</b>	<b>TOTAL DE PASIVO CIRCULANTE</b>	<b>0.00</b>	<b>0.00</b>
<b>ACTIVOS NO CIRCULANTES</b>			<b>ACTIVOS FINANCIADOS / FINANCIOS NO CORRIENTES</b>		
ERVENTO A CORTO PLAZO	0.00	0.00	RECONOCIMIENTO POR PAGOS A CORTO PLAZO	0.00	0.00
ERVENTO A MEDIO PLAZO	0.00	0.00	RECONOCIMIENTO POR PAGOS A LARGO PLAZO	0.00	0.00
ERVENTO A LARGO PLAZO	104,504,043.00	104,504,043.00	ERVENTO A CORTO PLAZO	0.00	0.00
ERVENTO A CORTO PLAZO	0.00	0.00	ERVENTO A CORTO PLAZO DE LA ENTIDAD	0.00	0.00
ERVENTO A MEDIO PLAZO	11,104,071.21	11,104,071.21	ERVENTO A CORTO PLAZO	0.00	0.00
ERVENTO A LARGO PLAZO	104,504,043.00	104,504,043.00	ERVENTO A CORTO PLAZO	0.00	0.00
ERVENTO A CORTO PLAZO	-194,104.01	-194,104.01	ERVENTO A CORTO PLAZO	0.00	0.00
ERVENTO A MEDIO PLAZO	0.00	0.00	ERVENTO A CORTO PLAZO	0.00	0.00
ERVENTO A LARGO PLAZO	0.00	0.00	ERVENTO A CORTO PLAZO	0.00	0.00
ERVENTO A CORTO PLAZO	0.00	0.00	ERVENTO A CORTO PLAZO	0.00	0.00
ERVENTO A MEDIO PLAZO	0.00	0.00	ERVENTO A CORTO PLAZO	0.00	0.00
ERVENTO A LARGO PLAZO	0.00	0.00	ERVENTO A CORTO PLAZO	0.00	0.00
<b>TOTAL DE ACTIVOS NO CIRCULANTES</b>	<b>115,798,234.84</b>	<b>115,798,234.84</b>	<b>TOTAL DE PASIVO NO CIRCULANTE</b>	<b>0.00</b>	<b>0.00</b>
			<b>TOTAL DEL PASIVO</b>	<b>0.00</b>	<b>0.00</b>

Página 2 de 2